



COMUNE DI
BAGNO A RIPOLI

UN ANNO DI MANDATO

26 MAGGIO 2019 - 26 MAGGIO 2020

AMMINISTRAZIONE COMUNALE
DI BAGNO A RIPOLI



Un nuovo anno insieme

È già passato un anno da quando i cittadini di Bagno a Ripoli ci hanno riconfermato la loro fiducia alla guida della nostra comunità. Non è stato un anno semplice, specie gli ultimi mesi: il Coronavirus ha dettato nuove priorità e ha creato nuove emergenze, sia sul piano sanitario che economico e sociale. Abbiamo cercato di affrontarle con l'impegno e la passione di sempre, dando risposte concrete e mirate alla popolazione, mettendo in campo nuovi strumenti, risorse e senza trascurare i tanti progetti per le famiglie, i servizi, il territorio, i trasporti e l'ambiente con cui disegnare la Bagno a Ripoli di domani. Con ottimismo e un dialogo sempre costante e diretto con i nostri cittadini. Di seguito un riepilogo dei progetti realizzati negli ultimi 12 mesi di lavoro.

Il Sindaco
Francesco Casini



SCUOLA & NIDI

- Aumento nei nidi comunali dei posti per **bambini tra 12 e 18 mesi**, grazie a fasce d'età ricalibrate in base alle esigenze delle famiglie.
- Nuove **tariffe per i nidi comunali: completamente gratuite per le fasce ISEE sino a 30.000 €** e con riduzione per le fasce ISEE superiori a 30.000 €.
- Progetto di nido a distanza "**Lontani ma vicini**", realizzato dagli educatori durante l'emergenza Covid-19.
- Una **borraccia "plastic-free"** ad ogni alunno di tutte le scuole primarie e secondarie di primo grado del territorio, contro l'utilizzo di plastica monouso.
- "**Snack Revolution**" alle scuole medie: eliminazione delle macchinette di merendine e introduzione di una merenda salutare preparata da SIAF e acquistabile tramite App dal telefonino.
- Potenziamento attività "**Comunità del Cibo**" con SIAF: prodotti di qualità ma anche valori ed educazione alimentare sulle tavole delle nostre scuole.
- Estensione per la prima volta del servizio **post-scuola anche ai bambini dell'infanzia**.
- Sostegno al progetto didattico "**Classi senza aule**" scuola Granacci.
- Realizzazione e allestimento **nuovo laboratorio di informatica** scuola Redi.
- Progetto "**Dona un computer alla tua comunità**", per assicurare a tutti i ragazzi del territorio un pc o tablet per la didattica a distanza durante l'emergenza Covid, attraverso prestiti e donazioni da parte di cittadini, imprese e associazioni.
- Inaugurazione **scultura per la Memoria** dell'Olocausto "Mai più" di Giovanni Cipani, giardino scuola Granacci.
- Organizzazione **Centri estivi comunali 2020**, attraverso l'individuazione di un gestore che dovrà uniformarsi alle linee guida della nuova normativa Covid e la partnership con realtà del territorio per un'offerta educativa estiva sicura e di qualità.



EDILIZIA SCOLASTICA

- Avvio lavori di **ampliamento e riqualificazione** della scuola E. Agnoletti del Padule (€ 3.600.000).
- **Riqualificazione del tetto** della scuola F. Granacci.
- Rifacimento della **“stanza palestra”** alla scuola Michelet.

- Termine dei lavori e **riconsegna dell’ala est** della scuola F. Redi, interamente riqualificata, migliorata sismicamente e interessata da un **restyling estetico e funzionale**.
- Sottoscrizione di un **protocollo d’intesa con Cassa Depositi e Prestiti**, che affiancherà gratuitamente l’amministrazione comunale con un’attività di assistenza e consulenza per il secondo lotto dei lavori alla scuola F. Redi.

- Realizzazione **lavori nei nidi comunali** Arabam e Coriandolo per consentire l’accoglienza dei bambini di 12 mesi dall’A.E. 2020/21.

LAVORI PUBBLICI & VIABILITÀ

- Via al **"Piano cartelli"**, con un censimento su tutto il territorio dei cartelli danneggiati o privi di riflettanza: verranno tutti sostituiti con nuovi cartelli.
- Manutenzione strade: **gara per un nuovo accordo quadro** di lavori per un milione di euro (2020-2023).
- Esecuzione di un nuovo **"Piano Asfalti"** da 200.000 € da realizzare in estate.

- Piano di **abbattimento delle barriere architettoniche** su strade e marciapiedi da 170.000 €.
- Realizzazione di **nuove "zone 30"**, aree di sicurezza stradale segnalate attraverso una segnaletica speciale che rende il pedone protagonista della strada.

- **Pista ciclabile Bagno a Ripoli - Sorgane** (gara in corso per un importo di € 220.000)
- **Pista ciclabile Antella - Ponte a Niccheri** (progetto in corso, importo € 170.000)

- Rifacimento del **tetto della Biblioteca Comunale.**

- **"Spazi aperti": restyling del ponte che collega l'area giardini di Via Bikila con Piazza Umberto I a Grassina** (lavori e gara in corso, €100.000)



POLITICHE GIOVANILI

- ▶ Campagna di prevenzione e sensibilizzazione **"Save the Night"**, per promuovere un divertimento sano e consapevole.
- ▶ Siglato accordo con l'ASD Bagno a Ripoli per la **gestione del campo polivalente** presso la scuola F. Granacci, che sarà a disposizione della comunità (in particolare dei più giovani) al termine dell'orario scolastico e durante l'estate.
- ▶ In corso la predisposizione e l'allestimento di un'aula lettura e studio in orario extra-scolastico per giovani del territorio alla scuola Granacci.
- ▶ Concorso **"IoCreoACasa"** per contributi artistici, indetto durante la prima fase dell'emergenza Covid-19.
- ▶ Rinnovo collaborazione per l'attività di **educativa di strada**.



CULTURA

- Potenziamento e riorganizzazione delle politiche culturali con la creazione del **Settore Beni e Attività culturali**.
- Attività di recupero e sistemazione della **Fonte della Fata Morgana** con la partecipazione ad una raccolta fondi in partnership con Artigianato e Palazzo (rimandata a settembre 2020 per Covid-19).
- Valorizzazione dei siti culturali comunali attraverso la realizzazione di una **nuova cartellonistica esplicativa multi lingue e in braille**.
- Realizzazione di eventi culturali ad ampio raggio (corso storia del cinema, iniziative contro la violenza sulle donne e sulla Memoria, iniziative su Cosimo I de' Medici, cartellone Estate Ripolese), attraverso **rassegne cinematografiche, laboratori, dibattiti**.

- Organizzazione del **Festival del Rispetto** (rinviato nel 2021 causa Covid-19).
- Organizzazione mostra "Dalla Gola del Leone" all'Oratorio di Santa Caterina delle Ruote.
- Organizzazione della **mostra in collaborazione con gli Uffizi** (rinviata a primavera 2021 causa Covid-19).
- Allestimento mostra diffusa per i **700 anni dalla nascita di Dante** (autunno 2021).

- Posizionamento, inizio lavori e gestione della convenzione relativa al **Vagone della Vedova Begbick** al Teatro comunale di Antella.
- Rinnovo convenzioni con le associazioni del Teatro Comunale di Antella.
- Rinnovo partecipazione al **Sistema museale del Chianti Valdarno**.





BIBLIOTECA COMUNALE

- Recupero/riqualificazione di spazi con interventi manutentivi.
- Attività dirette al pubblico come SOS compiti, Notti in Biblioteca, Cineforum in inglese, incontri tematici e con gli autori.
- Gestione emergenza COVID-19 con:
 - progetto di donazione dei libri, con recapito a domicilio attraverso la collaborazione con associazioni volontariato;
 - prestito libri a domicilio grazie alla collaborazione con Croce Rossa Italiana;
 - **parziale riapertura al pubblico**, con servizio di prenotazione obbligatoria per il prestito e la consulenza;
 - previsione di **graduale apertura al pubblico degli spazi esterni** su prenotazione obbligatoria e in numero contingentato.

SOCIALE

- Gestione **progetti Zona socio-sanitaria Firenze Sud Est**: progetti di accoglienza; collaborazione con Fondazione Nuovi giorni per progetti di autonomia abitativa per persone con disabilità; servizio di trasporto sociale; rapporti con le RSA e progetti per gli anziani più fragili.
 - Gestione bando **assegnazione alloggi popolari**.
 - Gestione e organizzazione spazi **Centro Anziani Meoste**.
 - Gestione e **avvio del progetto di Psiconcologia con Osma e Calcit**.
 - Gestione **progetto sul "Dopo Di Noi"** con le associazioni del territorio.
-
- **Gestione emergenza COVID-19**:
 - progetto dei "Buoni spesa" e Fondo di solidarietà.
 - progetto "Spesa sospesa"
 - servizio domiciliare di spesa alimentare e farmaci
 - servizi di supporto psicologico
 - erogazione di contributi straordinari per l'affitto
 - collaborazione con le associazioni del terzo settore e creazione di nuove sinergie per servizi alla persona (ad esempio, progetti di solidarietà, inclusione ed ascolto svolti in collaborazione con CRI Bagno a Ripoli, Misericordia di Antella, Fratellanza Popolare Grassina, Croce d'Oro Ponte a Ema).
 - progetti in collaborazione con l'Ospedale Santa Maria Annunziata.

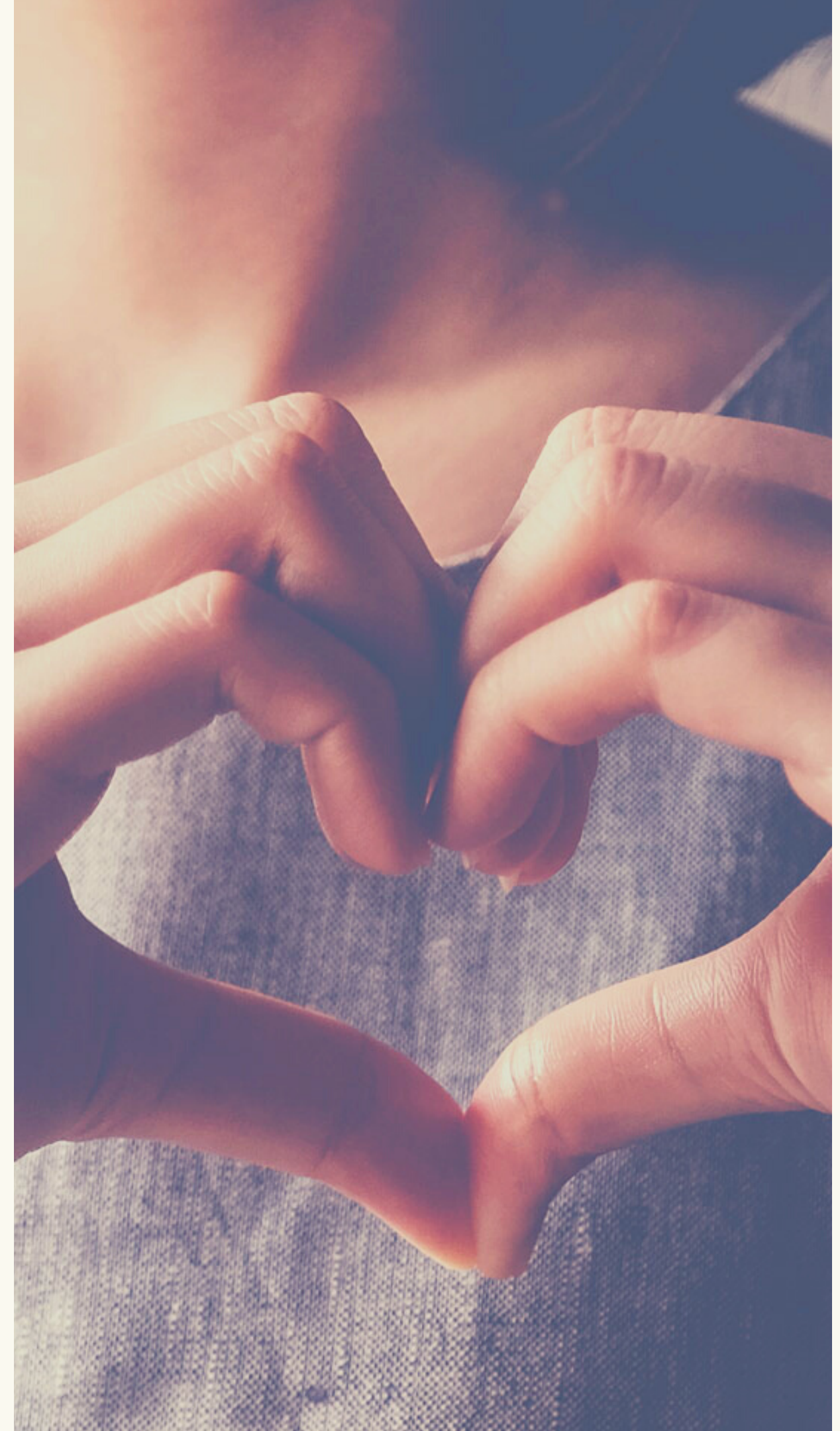

PERSONALE & SOCIETÀ PARTECIPATE

- ▶ Avvio di **concorsi per assunzione di nuovo personale** nei ruoli amministrativi e tecnici 2020-2021.
- ▶ "Comune digitale": investimento su dematerializzazione e materiale informatico per l'**informatizzazione** dei documenti e per fornire documentazioni online con risparmio di archivio.
- ▶ Rafforzamento del ruolo e del valore delle nostre **società partecipate** a partire da **SIAF**, l'azienda municipale che fornisce il servizio di mensa nelle nostre scuole.



SPORT

► Impianti sportivi

- "I Ponti" - progetto per il nuovo manto del campo principale (gara per l'esecuzione dei lavori in corso: importo € 610.000, fine intervento prevista per ottobre 2020).
- "A. Pazzagli" - progetto per il nuovo manto del campo sussidiario (progetto concluso - finanziamento CONI in corso per € 525.000, convenzione e bando a giugno 2020, avvio lavori nell'autunno 2020).
- "A. Pazzagli" - tribuna nuova e adeguamento campo serie D (lavori già eseguiti, € 35.000).
- Nuovo Campo da bocce presso i giardini di Via Bikila a Grassina.

► Passeggiate su percorsi segnalati e predisposizione App benessere "**Diamoci una Mossa**".

► "**Bagno a Ripoli ci sta a cuore**": installazione di defibrillatori nelle palestre comunali, nei giardini e nelle piazze; convenzione con Croce Rossa Italiana per manutenzione e controllo dei defibrillatori sul territorio.



SPORT/2

► **Promozione dello Sport:** Festa dello sport 2019 al parco urbano di Grassina e numerose manifestazioni sportive per incentivare lo sport e le discipline meno praticate e l'accessibilità alle pratiche sportive per tutti.

► Partecipazione, organizzazione e partnership con Festa dell'Arno "Marina di Candeli", EcoMarathon (rinviata al 2021 causa Covid-19), Torneo Open e assoluti regionali tennis c/o Matchball.

► **Gestione emergenza Covid-19:**

- Progetto sport nei parchi e giardini del Comune
- Blocco pagamenti tariffe palestre durante la pandemia
- Consulta territoriale di condivisione con società sportive

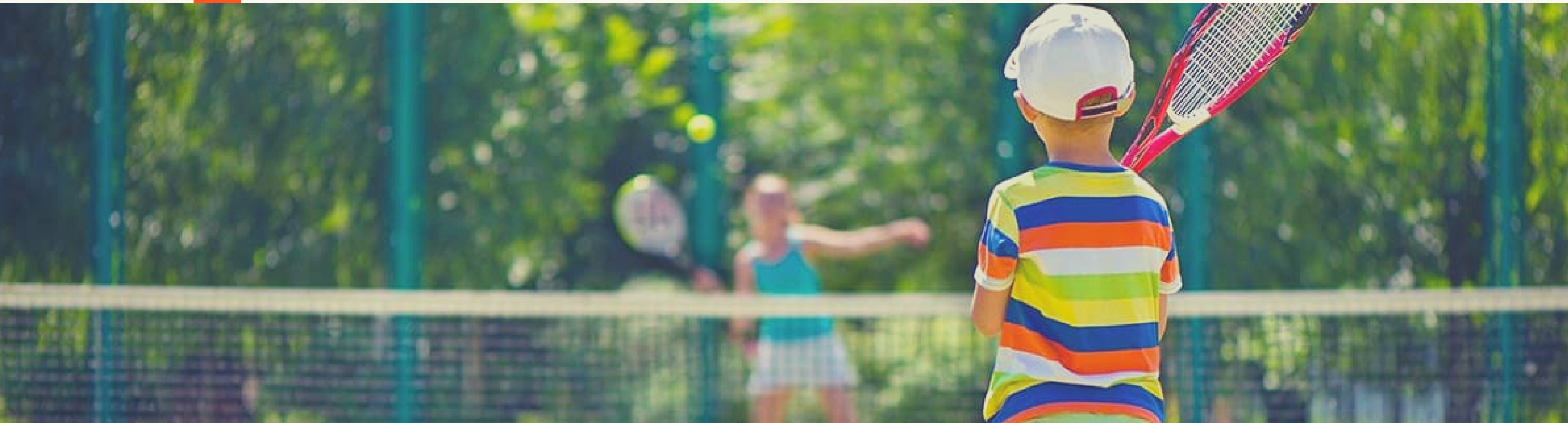

AMBIENTE

► **Mobilità sostenibile:**

- contributi per Tpl
- acquisto mezzi elettrici
- nuove colonnine di ricarica.

► **Efficientamento energetico**

- Intervento efficientamento energetico palazzo comunale (€ 95.000)
- Intervento efficientamento impianto sportivo Marina di Candeli (€ 35.000)
- Intervento efficientamento energetico impianti sportivi dei Ponti e Ponte a Niccheri (€ 50.000).

► **Illuminazione pubblica**

Intervento di riqualificazione degli impianti nella piazza di Croce a Varliano (€ 20.000).

► **Impianti termici (efficientamento energetico)**

Climatizzazione del palazzo comunale (in affidamento, € 35.000).

► **Regimazione acque meteoriche**

- Approvazione accordo quadro triennale per manutenzione straordinaria del sistema di regimazione (€ 200.000).
- Lavori eseguiti : intervento via Castel Ruggero, giardino via Vicchio e Paterno, via Labriola, via Villa Cedri.





AMBIENTE/2

► **Porta a porta**

- Ampliamento del **porta a porta a tutto il territorio comunale**, attivazione a giugno 2020 (aumento della raccolta differenziata di 3-4% rispetto allo scorso anno).
- Promozione utilizzo del Centro di raccolta Campigliano, il centro di raccolta più utilizzato nella Città Metropolitana di Firenze.

► **Promozione buone pratiche ambientali**

- Attività didattiche e iniziative di raccolta rifiuti con i ragazzi delle scuole, cittadini del territorio, pulizie del territorio.
- **Festa dell'Ambiente**, una settimana di iniziative dedicate al corretto smaltimento rifiuti, alla lotta allo spreco del cibo, conoscenza delle api e della loro importanza, premiazione dei cittadini più virtuosi e "ricicloni".

► **Iniziative emergenza Covid-19**

- Sanificazione extra delle strade, parchi e piazze.
- Raccolta a rifiuti extra per contagiati Covid-19.

PARCHI & VERDE PUBBLICO

► Reimpianto **nuove alberature** (40 nuove piantumazioni solo negli ultimi mesi nei giardini dei Ponti e nel territorio comunale), per fare sì che il **bilancio arboreo** e il **patrimonio verde** di Bagno a Ripoli crescano ogni anno di più.

► **Valorizzazione dei parchi e giardini** con sostituzione e installazione nuovi giochi ed aree fitness.

► Progetto "**Arnie nei parchi**", per la promozione dell'importanza delle api con installazione arnie didattiche nel parco di Grassina (fine progetto giugno 2020).

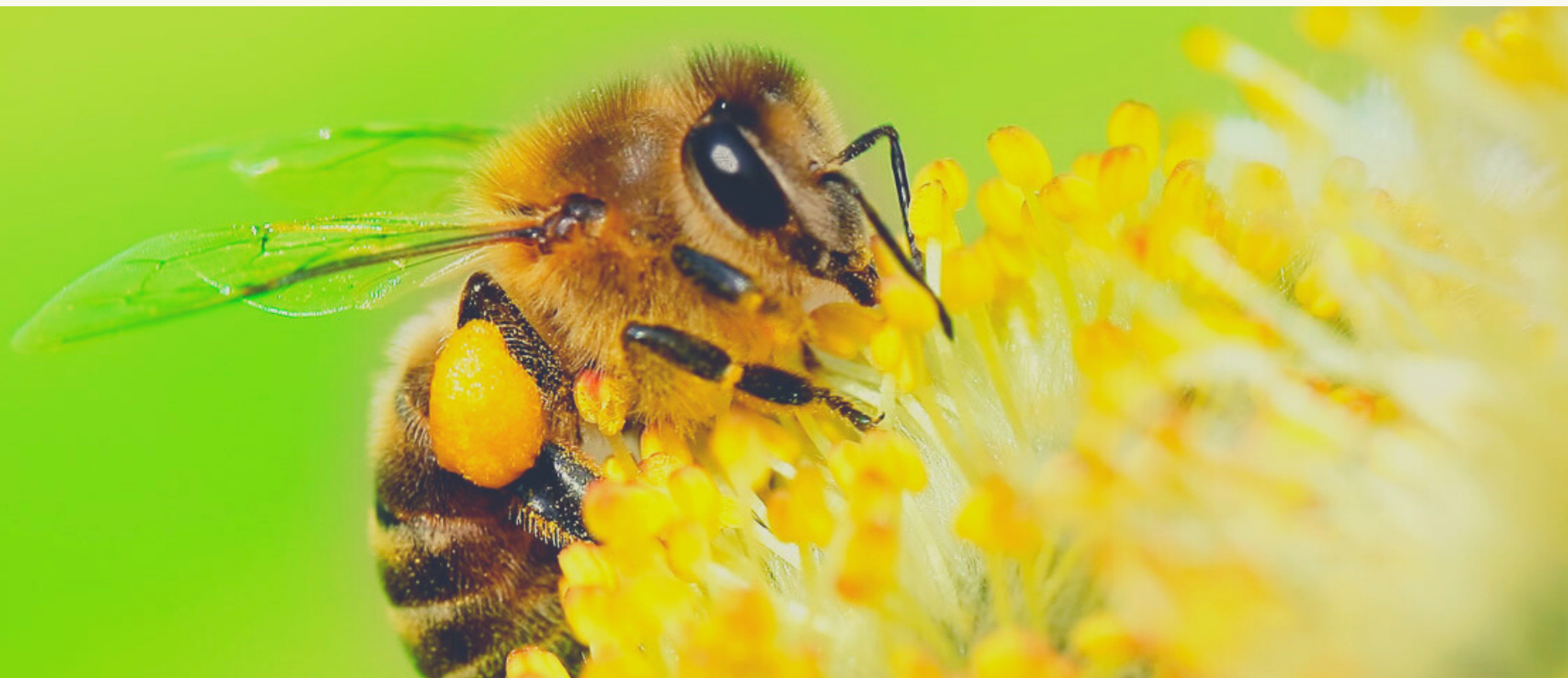



TERRITORIO & INFRASTRUTTURE

► Avvio del procedimento e fase di partecipazione per la **revisione degli strumenti urbanistici comunali**.

► Piano attuativo per la realizzazione del **Centro sportivo della ACF Fiorentina**.

► **Tramvia per Bagno a Ripoli**: definizione progetto insieme al Comune di Firenze. Finanziato e pagata quota parte della progettazione della Linea 3.2 (€ 144.000) e accantonato più del 50% del contributo per la sua realizzazione (€ 800mila su 1.500.000).

► **Variante Sr 222 - via Chiantigiana**: sottoscrizione integrazione accordo di programma con la Città Metropolitana e Comuni di Greve in Chianti e Impruneta con previsione di finanziamento del lotto 2. Riavvio delle procedure di gara e definizione del nuovo bando.

► **Lavori Terza corsia**: monitoraggio e controllo su avanzamento lavori in particolare nelle frazioni di Antella e Osteria Nuova. In corso approvazione progetti per nuovo parcheggio OSMA, restyling Autogrill e nuova rotatoria a Ponte a Ema.

► **Passerella ciclopedonale Vallina-Compiobbi**: in fase di attuazione l'opera di bonifica ambientale e bellica. Conclusione del progetto esecutivo prevista entro l'estate 2020.

► **Doppio ponte di Vallina**: proseguimento dell'iter per la realizzazione di questa infrastruttura fondamentale

TURISMO & ECONOMIA LOCALE

► Turismo e Promozione del territorio

- **Marketing territoriale:** insieme all'Ambito Turistico, sono state realizzate stampa mappe e video di promozione del territorio.
- In collaborazione con ProLoco, progettazione di un **nuovo Punto Informativo** a Ponte a Niccheri (apertura prevista entro Natale 2020).
- Ultimata la segnaletica delle **Vie di S. Francesco**.
- Valorizzazione delle manifestazioni storiche e della tradizione (Fiera di Antella e Primolio) e allestimento nuove iniziative come FirenzeBio, mercati straordinari, Notti bianche, cena del Patrono, cene in piazza e attività stagionali.
- Istituzione della **Commissione comunale locali di pubblico spettacolo**.
- Revisione del Regolamento della Pubblicità e semplificazione delle procedure.

► Commercio e impresa

- Sostegno alla rete commerciale: confermate le **agevolazioni per i Negozi storici e Start up**, avviato il percorso per l'apertura di uno sportello della Camera di Commercio a Bagno a Ripoli.
- Aggiornamento albo Botteghe storiche.
- Insieme a ProLoco, allo studio una **Card per promuovere il commercio locale**.
- **Supporto a imprese e coordinamento in emergenza Covid-19** (monitoraggio negozi aperti e consegne a domicilio, gestione mercati e posteggi, coordinamento esercizi per Buoni spesa, coordinamento taxi/Ncc per consegne a domicilio, supporto alle imprese ecc).

► Agricoltura

- Avviato iter per ricostituire la **commissione Agricoltura**.
- Tavolo di lavoro con Cia, Coldiretti, Unione allevatori ed altre associazioni di categoria.
- Allo studio piano per incrementare gli spazi per il mercato contadino e la vendita di prodotti a km 0.





SICUREZZA & PROTEZIONE CIVILE

- Implementazione **sistema videosorveglianza**.
 - Potenziamento "**Controllo di Vicinato**" grazie al coordinamento della Polizia Municipale.
 - Progetto di monitoraggio del territorio "**Vacanze Tranquille**" con la Polizia Municipale.
 - Potenziamento **sistema di allerta e App** di Protezione civile.
 - Esercitazione annuale di Protezione civile.
- **Gestione emergenza sanitaria:**
- Apertura Centro operativo comunale (COC) presso la sede comunale di Protezione Civile e coordinamento dell'emergenza e del volontariato (supporto logistico vario, controlli e sicurezza, ordinanze e assistenza sociale, comunicazione e informazione, attività amministrativa di supporto e assistenza alla popolazione).
 - Assistenza telefonica e consegna di spesa a domicilio per persone fragili.
 - **Consegna a domicilio di quasi 60mila mascherine** in parte acquistate direttamente dal Comune e in larga parte donate grazie alla generosità di professionisti, imprenditori e sarte del territorio.
 - **Consegna farmaci** a cittadini e Rsa di tutto il territorio della Zona fiorentina Sud-Est a supporto dell'attività di Osma e dell'ospedale Serristori di Figline.
 - Gestione rifiuti dei soggetti positivi Covid-19 in quarantena o isolamento domiciliare.



COMUNE IN RETE

► **Innovazione tecnologica**

- Avviati i lavori per stendere la **fibra ottica in tutto il territorio comunale**.
- Implementazione App Protezione Civile (Cittadino Informato) e del Comune.
- Sviluppo App "Diamoci una Mossa" e "Snack Revolution", adozione App per il bus tracker per il servizio trasporto scolastico.

► **Gemellaggi e progetti di cooperazione**

- Consolidato rapporto con la città gemellata di Weiterstadt incentivando scambi scolastici e commerciali
- Iter per **nuovo gemellaggio con la cittadina parigina de La Garenne-Colombes**.
- Progetto per la realizzazione di potabilità di acqua in Senegal-regione di Matam insieme a Water Right Foundation e altre amministrazioni fiorentine.
- Progetto "**Arance della Legalità**" insieme a Libera e alla cooperativa "Beppe Montana".

FASE2, SUPPORTO A FAMIGLIE E IMPRESE

Agevolazioni e sgravi messi in campo per fronteggiare le ricadute economiche e sociali dell'emergenza sanitaria.

► TOSAP

- Dispensa della tassa di occupazione del suolo pubblico per spazi ed aree pubbliche occupati dagli esercizi pubblici di somministrazione cibi e bevande dal 1° maggio al 30 ottobre.
- Possibilità di aumentare spazi esterni (sempre senza oneri).
- Rimborso Tosap ai titolari di licenza commercio ambulante non alimentare per il periodo di lockdown.

► TARI

- Rinvio del pagamento delle rate della TARI al 30 settembre con facoltà di rateizzazione.
- In attesa misure nazionali per esentare o ridurre gli importi TARI per il periodo di sospensione delle attività stesse dovuto al lockdown.

► Imposta di soggiorno

Attualmente sospesa. Allo studio l'ipotesi di sospensione anche per il resto dell'anno.

► Rette scuole e servizi educativi

- Blocco totale delle rette dei servizi scolastici (mensa, trasporto scolastico, etc.) dal mese di marzo.
- Gli asili nido comunali da settembre saranno gratuiti fino a 30mila euro di ISEE.
- Blocco delle tariffe per i Centri estivi.

► Aree pubbliche e Sport

Possibilità per le società sportive di utilizzare parchi e giardini per svolgere attività sportiva attraverso corsi nel rispetto delle norme su distanziamento e assembramenti.

► Investimenti

Riavviate repentinamente procedure e cantieri pubblici per dare impulso economico all'indotto connesso.

► **Buoni spesa, Fondo Solidarietà straordinario, Contributi affitti straordinari** per chi si trova in situazioni di difficoltà





COMUNE DI
BAGNO A RIPOLI

www.comune.bagno-a-ripoli.fi.it

Info e contatti:

mail: sindaco@comune.bagno-a-ripoli.fi.it

tel: 055.6390208/211/218